ANNO XIX N.20 Ottobre 2016

Notizie/ 20

18-10-16

CGIL

/////// Periodico Trevigiano di Informazione

Reg. Tribunale di Treviso n. 1048 del 7/11/1998 - Direttore Responsabile: Marina Mion
Edit: Cgil Camera del Lavoro Territoriale di Treviso

postatarget creative
NE/TV0379/2011
Posteitaliane

INSERTO
LA RIFORMA DELLA PARTE II DELLA COSTITUZIONE

PENSIONATI
CGIL VIENE IN PENSIONE CON TE

>PAG 10

CULTURA
"DIALOGO" VENEZUELA - ITALIA

>PAG 15

CATEGORIE
TERZIARIO, PREMI DI PRODUTTIVITÀ E WELFARE

>PAG 11

LA VIGNETTA DI
BEPPE MORA

>PAG 02

Dietro il referendum

> PAG 03

www.cgiltreviso.it / mail.treviso@cgiltreviso.it / tel.0422 4091 / fax.0422 403731 / Yt. Tw. Fb.Cgil Treviso

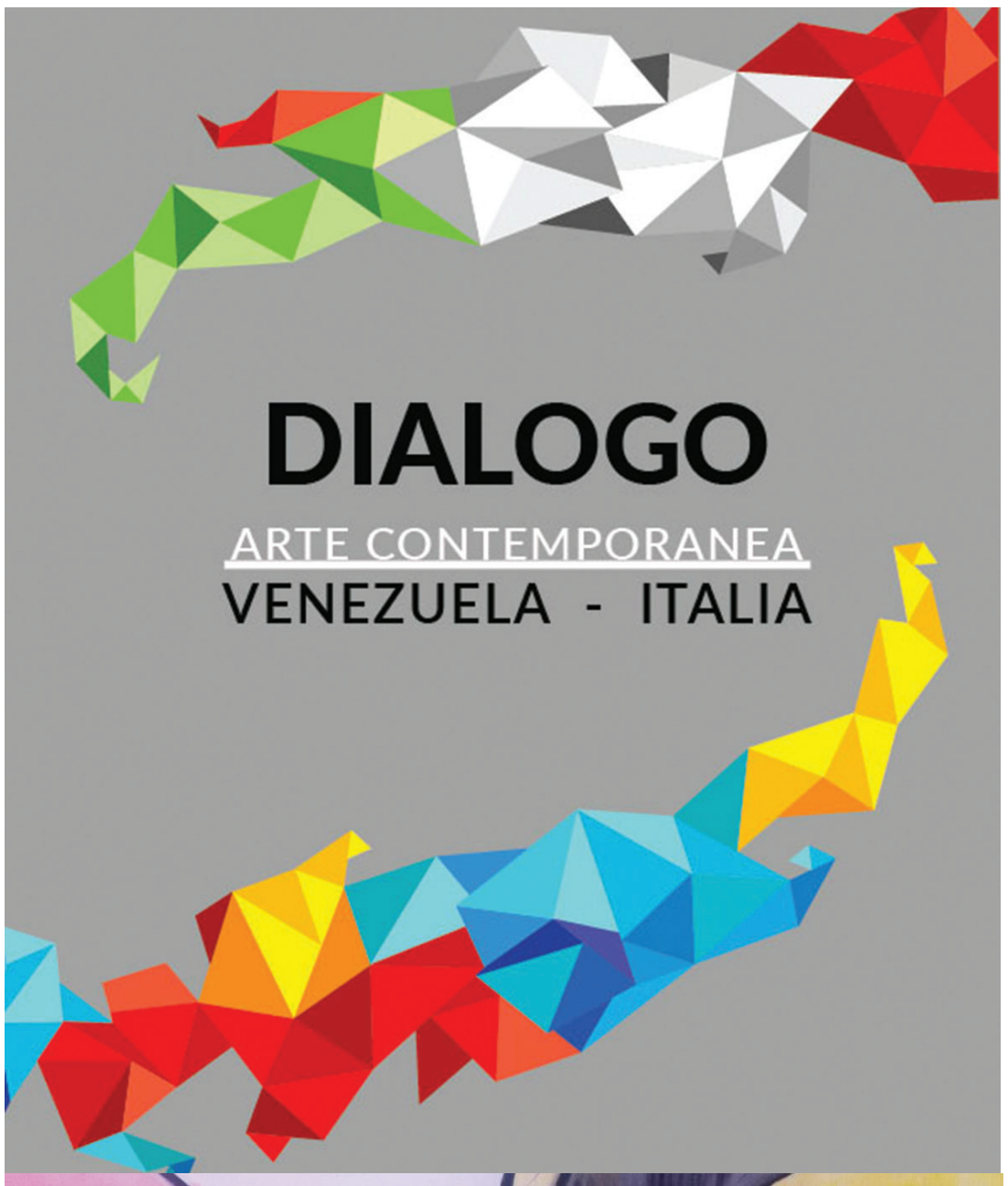

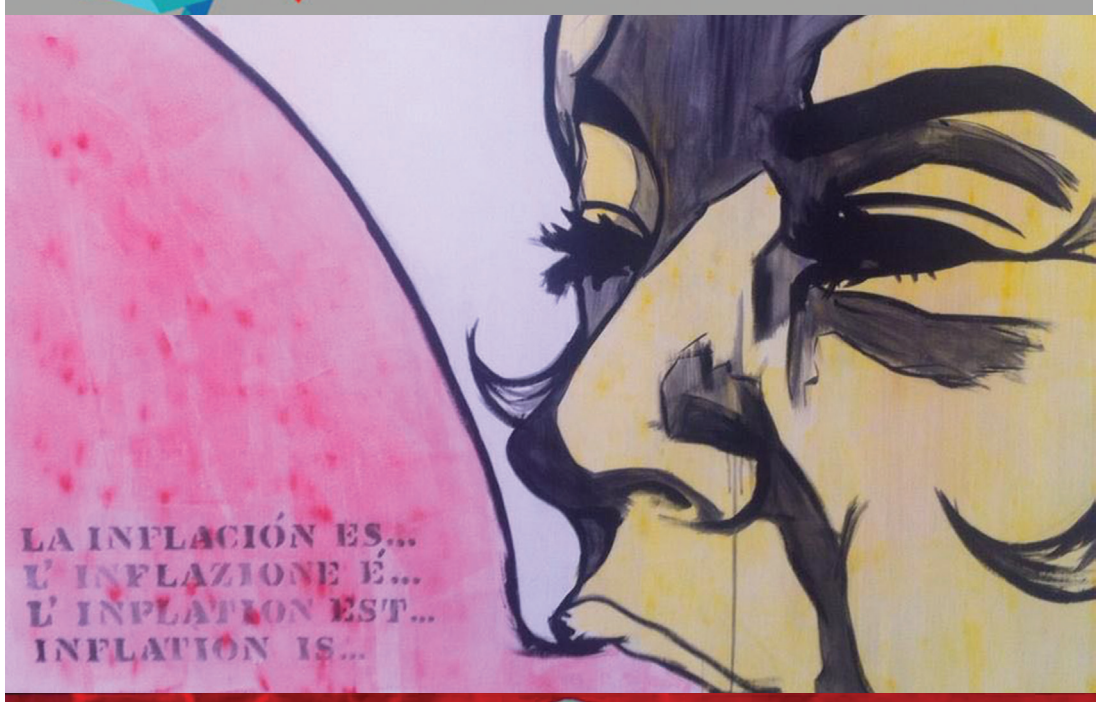

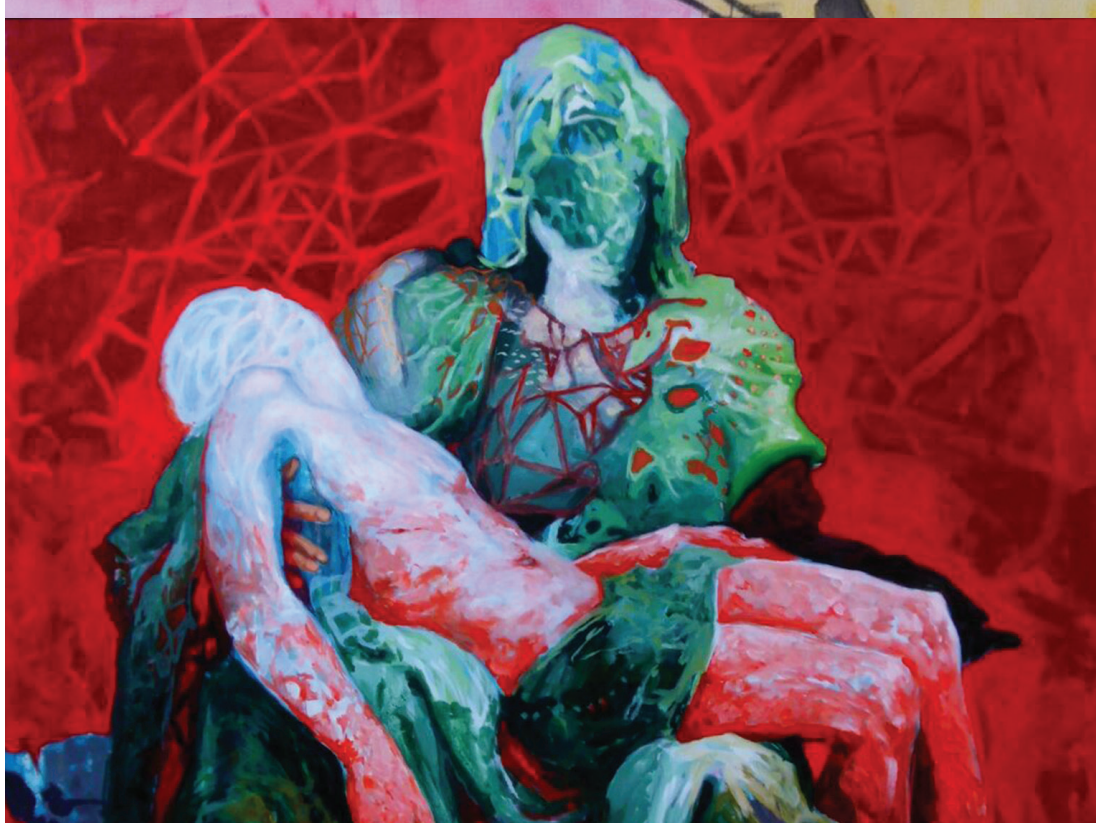

MOSTRA INTERNAZIONALE D'ARTE, CULTURA E ARTIGIANATO PER PROMUOVE L'INCONTRO TRA ITALIA E VENEZUELA

Dal 22 ottobre all'8 novembre, gli spazi dell'**ex Umberto I in Borgo Mazzini a Treviso** ospiteranno **"Dialogo. Venezuela - Italia"**, manifestazione organizzata dall'Associazione culturale trevigiana Tant'Arte con il supporto di CGIL e SPI CGIL di Treviso e in collaborazione con l'architetto Carlos Castillo dell'Associazione venezuelana "Coarte", l'Università di Carabobo di Valencia in Venezuela, il Laboratorio Cooperazione, l'Onlus "Icare", l'ISRAA e l'Amministrazione comunale di Treviso.

Grazie all'allestimento in contemporanea di **un'esposizione di pitture, sculture e grafiche** e di una **mostra di artigianato e prodotti enogastronomici dei due Paesi**, l'iniziativa sarà anche l'occasione per promuovere momenti di dialogo e scambio culturale attraverso l'espressione delle loro eccellenze non solo artistiche, ma anche agroalimentari.

L'Associazione Tant'Arte che, nata a Treviso nel 2004, ora raccoglie più di 50 artisti provenienti da diversi Paesi e ha voluto creare un evento capace di coinvolgere anche il pubblico meno "abituato", attraverso la diversità delle produzioni e dei prodotti che vanno gustati, tutti, senza fretta e nell'ottica di valorizzare sia il ruolo dell'arte e la sua capacità di promuovere conoscenza e interscambio culturale, sia le ricchezze dei vari territori.

Sabato 22 ottobre, alle ore 18.30, l'apertura e l'inaugurazione della mostra all'ex Umberto I con la presentazione degli artisti a cura dal critico d'arte prof. Ruggero Sicurelli. Al termine della cerimonia al pubblico sarà offerto un invitante buffet con prodotti italiani e venezuelani.

LA MOSTRA, CON INGRESSO LIBERO E GRATUITO, RESTERÀ APERTA CON I SEGUENTI ORARI:

- martedì, sabato, domenica e lunedì 1° novembre, 09.30 - 12.00 / 16.30 - 19.30
- mercoledì, giovedì e venerdì, 16.30 - 19.30

Su appuntamento, per gruppi e scolaresche, è prevista la possibilità di effettuare una visita guidata in altri orari.

Per approfondire i temi dell'arte e dell'emigrazione, anche due eventi che si terranno all'**Auditorium CGIL di via Dandolo a Treviso**:

- **venerdì 28 ottobre, alle ore 18.00, serata dedicata agli artisti con brindisi finale e tavola rotonda**, cui parteciperanno anche alcuni critici, per dialogare sul mondo dell'arte contemporanea nelle due realtà e presentare al pubblico le opere esposte;
- **sabato 05 novembre, alle ore 16.00, convegno** organizzato con la partecipazione della CGIL trevigiana e in collaborazione con l'Associazione "Trevisani nel mondo", per approfondire grazie alla presenza di alcuni storici, studiosi e ricercatori il tema dei rapporti tra i due Paesi, anche alla luce della forte presenza di emigrati italiani, o di origine italiana, in Venezuela (circa due milioni).

Per conoscere l'attività dell'Associazione Tant'Arte e ricevere maggiori informazioni sulla mostra:
TANT'ARTE TREVISO Web: www.tantarte.org Mail: info@tantarte.org Tel. 348 2636907

Tant'Arte

"Promuove l'incontro fra i linguaggi e le diverse espressioni artistiche dell'uomo, mettendo a confronto le culture del mondo ed i differenti modi di intendere e percepire la vita. Un contributo per arricchire l'identità delle comunità locali di nuovi apporti, nella certezza che l'apertura verso l'innovazione possa alimentare inediti scenari per l'evoluzione culturale, sociale ed economica di un territorio"